

Fascitreffen EDBX 05.05.-08.05 Mai 2016

Anreise:

EDBX Görlitz

Görlitz Info 122,00

N 51°09,53' / E 14°57,02'

RWY 06/24 Gras 750 x 40m

Elev.: 778ft

Beim Anflug von Westen RMZ EDAB Bautzen beachten. Wer will bis 10 Min vor der Landung kurz auf 122,80 Bord-Bord fragen wer auch gerade anfliegt. Dann auf Görlitz Info 122,00 normale Anmeldung am Platz.

EDBX Görlitz hat Nordplatzrunde für Motorflug und UL, Südplatzrunde für Segelflug.

Nach der Landung kreuzen der Schleppstrecke erfragen! Den Taxiway, welcher von der Halbbahn nach NW verläuft folgen, nach 300m links seid ihr da. Abstellen vor der Halle vom Fliegerclub Eibau (drei große Tore). Wer auf die Asphaltfläche rollt ist schon zu weit.

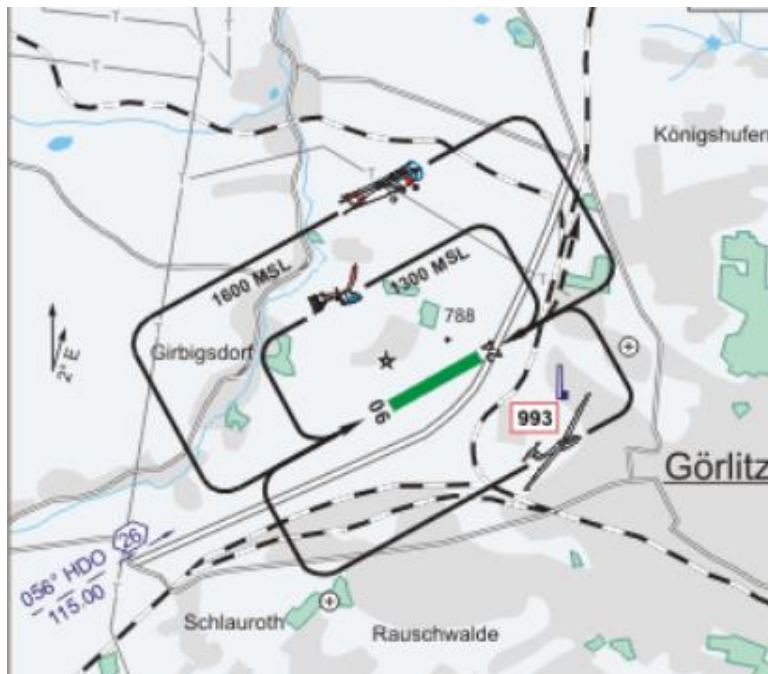

ACHTUNG! SEGELFLUG BEACHTEN!

Kraftstoff:

Superbleifrei von der Autotankstelle haben wir da.

AVGAS gibt es in Kamenz EDCM, Bautzen EDAB und Rothenburg EDBR

Ablauf:

Da machen wir uns noch Gedanken, Ideen sind gefragt!

In Brauna nebenan ist der Sachsenmahraton... und die Schneekoppe wird diesmal angefliegen!

Übernachtungsmöglichkeiten (qualitativ aufsteigend sortiert):

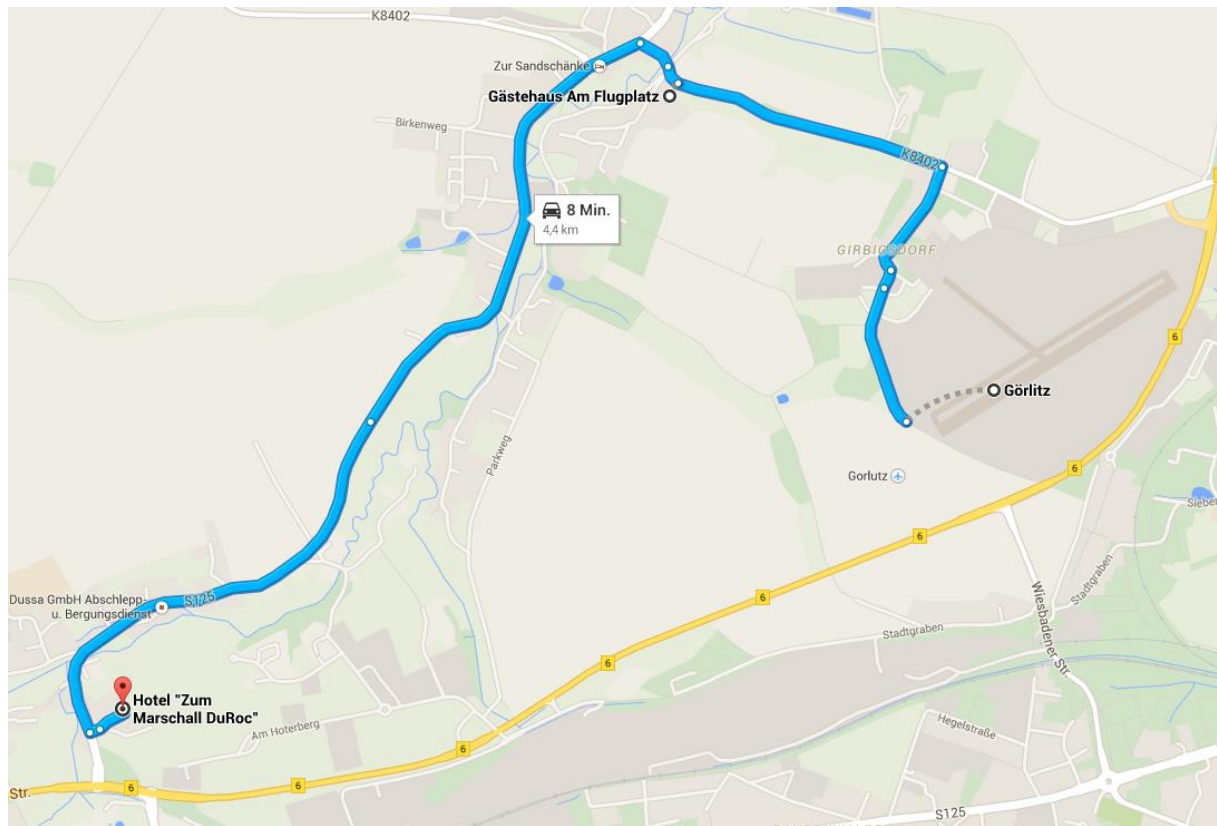

- **Zelten auf dem Flugplatz**
- **einfache Mehrfachzimmer auf dem Flugplatz**
15,00 € je Nacht und Person inkl. Dusche (Anmeldung über mich)- Vorrat begrenzt
- **Gästehaus am Flugplatzberg**
Am Hang 33
02829 Schöpstal
<https://zittau-goerlitz.city-map.de/en/gaestehaus-am-flugplatz-pension-nahe-goerlitz>
Fr. Henning Telefon: **03581/317009**
EZ 25,00 € mit Frühstück, DZ 20,00 € je Person mit Frühstück
1,5km 10 Minuten zu Fuß
- **Hotel „Zum Marschall DuRoc“**
Girbigsdorfer Straße 3
02829 Holtendorf / Görlitz
Telefon: **03581/ 7344**
EZ ab 61,00 € (ausgebucht)
DZ ab 95,00 € bis 110,00 € je Zimmer
<http://www.hotelmarschallduroc.de/hotels-goerlitz/hotel/zimmer.html>
Wir fahren euch auch hin... oder jemand fährt euch (wenns noch geht 😊)

Anmeldungen an mich:

Borchert Pohle

Mobil 0152/22782783

borchert.pohle@googlemail.com

Bitte bis Ende Februar kurze Mail oder Anruf wer kommt! DANKE!